

**Alca**  
 Servizi di disinfezione e derattizzazione  
[www.alcadisinfestazioni.it](http://www.alcadisinfestazioni.it)  
[info@alcadisinfestazioni.it](mailto:info@alcadisinfestazioni.it)  
**Tel. 051.6051370**

**imola.it**  
 MENSILE DI INFORMAZIONE PUBBLICITARIA - TEL. REDAZIONE 0542.682241  
 Anno XXII - n. 3 - Marzo 2026 - [www.imola.it](http://www.imola.it)

gruppo  
**ciicai**  
 LA CASA DAL BAGNO IN POI  
**IMOLA** via Serraglio, 13/A [www.ciicai.com](http://www.ciicai.com)

**imola.it**

**GRANDOLFI GIANCARLO S.R.L.**  
**IMPIANTI ELETTRICI**  
 ALLARMI  
 VIDEOSORVEGLIANZA  
 DOMOTICA  
 FOTOVOLTAICO  
**VIA ALLENDE, 43 - BORGO TOSSIGNANO**  
**TEL. 0542 90107 CELL. 335.332955**

**ARTE IDRO**  
 SOSTITUZIONE E MANUTENZIONE CALDAIE E CLIMATIZZATORI  
 IMPIANTI DI CLIMATIZZAZIONE A POMPA DI CALORE E IBRIDI  
 IMPIANTI CIVILI E INDUSTRIALI  
**RIFACIMENTO BAGNI CHIAVI IN MANO**  
 Via NINO BIXIO, 10/A - IMOLA (CENTRO)  
 Via ERCOLANI, 20 - IMOLA (ZONA IND.)  
**TEL. 0542. 24341 - WWW.ARTEIDRO.IT**

**PROGETTO CASA IMOLA**  
 Finestre-Porte-Outdoor  
**INFISSI CERTIFICATI PER IL RISPARMIO ENERGETICO**  
**CANCELLETTI E PORTONCINI DI SICUREZZA**  
**Via Serraglio, 48 - Imola**  
**Tel. 0542.852404**  
[www.progettocasaimola.it](http://www.progettocasaimola.it)

**La Piadina di Marta**  
 Laboratorio artigianale  
**FONTANELICE**  
 Unità locale Valle del Santerno  
**BORGO TOSSIGNANO**  
 Tel. 335 8214214  
 La Piadina di Marta  
 martapiadine

**DENIS VASSALLO**  
**DEMOLIZIONI e MOVIMENTO TERRA**  
**349 760065**

**feel sushi**  
**VIA MONTANARA 50, IMOLA**  
**PRENOTA SU FEELSUSHI.IT O 3318927688**

**ZINI COMM**  
 Porte Finestre Outdoor  
[www.zinicommm.com](http://www.zinicommm.com)  
**Via Selice 191/E - Imola - Tel. 0542.640261**

**TECNO-ALARM FAENZA**  
**ANTIFURTO VIDEOSORVEGLIANZA**  
 Non fatevi ridurre in mutande dai ladri!  
**Via Ramazzini, 76 Faenza**  
**Tel. 0546.622333**  
[www.tecno-alarm.it](http://www.tecno-alarm.it)

**3M TRASLOCHI**  
 Preventivi e sopralluoghi gratuiti!  
 Via 1° Maggio n.34 Imola (BO)  
 335 8329598 - 0542 640225  
[amministrazione@3mtraslochi.it](mailto:amministrazione@3mtraslochi.it)  
[www.3mtraslochi.it](http://www.3mtraslochi.it)  
 @3m\_traslochi

**SOCCORSO STRADALE PRONI**  
 SOCCORSO STRADALE LEGGERO E PESANTE ANCHE PER LUNGI PERCORSI  
**24h SU 24h**  
**Via Ercolani, 26 - IMOLA**  
**Tel. 0542 640225 - 0542 609002**  
[info@soccorsostradaleproni.com](mailto:info@soccorsostradaleproni.com)

**STUDIO CDC**  
 il condominio diventa community  
**IL TUO CONDOMINIO IN BUONE MANI!**  
**0542 850 613** [www.studiocdc.com](http://www.studiocdc.com)



UNA NUOVA  
DIMENSIONE PER  
I TUOI SPAZI

# DOMUS MATERIAE

EDILIZIA • COSTRUZIONI IN LEGNO  
FERRAMENTA • FAI DA TE



Via Provinciale Selice 54/E . Imola  
0542 1886722



## WOW-WOMEN MOTOR a IMOLA



Imola, pista e adrenalina al femminile. Un evento unico dove passione per i motori e parità di genere si incontrano. Studentesse, universitarie, professioniste e appassionate di ogni età avranno l'opportunità di mettersi in gioco in pista e in palestra, vivendo l'emozione della guida e delle attività sportive, partecipare a workshop e incontri per riflettere su formazione, carriera e inclusione nei settori tradizionalmente maschili, confrontarsi e divertirsi, creando una rete di contatti e ispirazione. WOW è più di un evento: è un'esperienza di empowerment, adrenalina e divertimento.



## FESTA DEL TARTUFO CASOLA VALSENI



La festa inizia con il trekking "Tra arenarie, e gessi", alla scoperta di un territorio bello e fragile in compagnia di una guida speleologica del Parco Regionale della Vena del Gesso Romagnolo. Dalle 10 in poi nel centro storico un mercato di prodotti gastronomici tradizionali, tra cui ovviamente tartufi in esposizione e in vendita, mentre il cuore della manifestazione sarà lo **stand gastronomico** con proposte di menù a base di tartufo; anche i ristoranti casolani aderenti alla iniziativa proporranno piatti a base di tartufo.



## CARNEVALE A RIO...LO RIOLO TERME



Dalle 14.00 alle 14.30: Iscrizione alla sfilata

Dalle 14.30 alle 15.00: Sfilata e premiazione delle maschere

Dalle 15.00 alle 15.30: Spettacolo di ginnastica artistica

Dalle 15.30 alle 17.00: Spettacolo "The Carnival Show" con musica e giocolieri

Dalle 17.00 alle 17.30: Balli di gruppo e musica  
A seguire Schiuma party con DJ SET!



## FESTA DEL MAIALE MONGHIDORO



La sagra è un'occasione unica per osservare l'opera i norcini, esperti macellai, che tramandano le usanze antiche.

Le vie del paese saranno animate dal lavoro degli artigiani della carne, che prepareranno prodotti che potranno essere sia acquistati che degustati presso i numerosi stand gastronomici. Insieme a salsicce, costoline, salumi, capocolli e ciccioli sui banchi saranno presenti anche altri prodotti tipici montanari, oltre a vari menu a tema presso i ristoranti di Monghidoro.



## CHIOSCO IN VENDITA BAR - PIADINOTECA

Con laboratorio ed attrezzature.

Ottima visibilità su strada ad alta percorrenza

Ampio parcheggio

16 POSTI INTERNI  
60 ESTERNI COPERTI

C.SO EUROPA, 4/B - FONTANELICE - CELL. 339.3807533

051.941649 - 347.0703507

**CHIAVE**

Viale Roma, 25 - Castel S. Pietro T.  
langolodellachiave@gmail.com

**DUPLICAZIONE CHIAVI  
AUTO E MOTO CON  
TELECOMANDO**

**DUPLICAZIONE TELECOMANDI CANCELLI  
SERRATURE E CILINDRI EUROPEI**

**MBE MAIL BOXES ETC.**

**SPEDIZIONI  
NAZIONALI E INTERNAZIONALI  
PER AZIENDE E PRIVATI  
IMBALLAGGI SU MISURA**

Via Ugo La Malfa, 45 - Imola  
**Tel. 0542 1904854**  
mbe128@mbe.it - www.mbeimola.it

**ZAPPETTIFICIO MUZZI**  
Società Cooperativa a r.l.

**ZAPPETTE - VOMERI  
DENTI PER ERPICI ROTANTI  
DEFOGLIATORI  
COLTELLI  
PER SCAVABIE TOLE  
PUNTE PER ESTIRPATORI  
COLTELLI PER  
TRINCIA SARMENTI  
VANGHE PER VANGATRICI  
BULLONERIA SPECIALE  
PER ZAPPE**

Via Medesano, 24  
Castel Guelfo (BO)  
Tel. 0542.53117  
Fax 0542.53752  
info@muzzi.com  
www.muzzi.com



- + estetica dentale
- + allineatori trasparenti
- + ortodonzia infantile e dell'adulto
- + implantologia e protesi
- + chirurgia ossea ricostruttiva

**FARMACIE DI TURNO  
MARZO 2026**

| da lun   | a dom    | TURNO              | e il sabato aperta insieme a queste farmacie |                   |                    |
|----------|----------|--------------------|--|-------------------|--------------------|
| 23/02/26 | 01/03/26 | F. DELLA STAZIONE  | 28/02/26                                     | F. MONTERICCO     | F. MICHELANGELO    |
| 02/03/26 | 08/03/26 | F. AI CAPPUCCINI   | 07/03/26                                     | F. BARTOLOTTI     | F. CORVINO         |
| 09/03/26 | 15/03/26 | F. DELL'OSPEDALE   | 14/03/26                                     | F. SAN PROSPERO   | F. ZOLINO          |
| 16/03/26 | 22/03/26 | F. SANTO SPIRITO   | 21/03/26                                     | F. MASCI          | F. DELLA VIA APPIA |
| 23/03/26 | 29/03/26 | F. PEDAGNA         | 28/03/26                                     | F. SS. ANNUNZIATA | F. CAVOUR          |
| 30/03/26 | 05/04/26 | F. DELLA VIA APPIA | 04/04/26                                     | F. AI CAPPUCCINI  | F. MONTERICCO      |

IMOLA: TURNO DIURNO DALLE 8.30 DEL LUNEDÌ ALLE 20.30 DELLA DOMENICA;  
 NOTTURNO H.20.30 - 08.30 // FARMACIA STAZIONE 365 GG/ANNO.  
 IMOLA: APERTE IN APPOGGIO IL SABATO: 8.30-12.30 15.30-19.30

**MARZO  
13-15  
FESTIVAL  
DELLA MAGIA  
SAN MARINO**

E' un'esperienza indimenticabile per tutti gli appassionati della magia e dell'illusione. E' una grande celebrazione delle arti magiche, che mette in luce i talenti degli artisti del settore e offre al pubblico una varietà di spettacoli mozzafiato. I tre giorni di spettacoli includono il Gran Gala della Magia, con la partecipazione dei migliori illusionisti provenienti da tutto il mondo. Ma non è solo per gli adulti. Ci sono anche attività dedicate ai bambini, come la scuola di magia e lo street magic, per apprendere trucchi di magia divertenti

**MARZO  
13-15  
CAMPER  
PARADE  
IMOLA**

Un raduno per appassionati di camper, van e viaggi su strada: passione, scoperta e divertimento si incontrano. Camper Parade è più di un'esposizione: è festa itinerante e comunità. Potrai ammirare camper e van di ogni tipo, partecipare a raduni e sfilate, seguire workshop sul viaggio e la manutenzione e vivere momenti di socialità. Trasforma la passione per il viaggio in un'esperienza indimenticabile!

**MARZO  
27-29  
CATTOLICA  
CIOCCOLATO  
CATTOLICA**

Nella centrale Piazza 1° Maggio, torna Cattolica Cioccolato. La manifestazione celebra il cioccolato artigianale con una mostra-mercato a orario continuato, degustazioni e vendita di prodotti di alta qualità, grazie alla presenza di maestri cioccolatieri da tutta Italia. Non mancano stand di pasticceria, crêpes e dolci. Spazio anche ai bambini con il concorso "CioccoKIDS", gara di torte con gadget per tutti i partecipanti.

**LOM A MERZ  
TORRE DI ORIOLO**

I Lòm a Mèrz rappresentano una delle tradizioni più antiche della cultura contadina romagnola. Alla Torre di Oriolo, questo rito assume un fascino particolare. La torre medievale, che domina le colline di Oriolo dei Fichi, diventa punto di osservazione privilegiato su un paesaggio punteggiato di luci. I Lòm a Mèrz non sono solo una festa: sono un gesto collettivo che rinnova il legame tra comunità, natura e storia.

**A.S.B.I.D. BOCCIOFILA IMOLA**

V.le Saffi, 50/A

Tel. 0542.23388 - cell. 338.2702661

**TOMBOLA  
Sabato  
7 marzo  
ore 20.30**

 18 Tombole  
2 Tomboloni  
3 Tombolissime  
2 Boccia al sei  
2 SuperOtto  
1 Porcellino

**A TUTTE LE SIGNORE  
UN OMAGGIO FLOREALE**
**TOMBOLA  
Sabato  
14 marzo  
ore 20.30**

 18 Tombole  
2 Tomboloni  
3 Tombolissime  
2 Boccia al sei  
2 SuperOtto  
1 Porcellino

**Ad ogni tombola: LOTTERIE CON BUONI SPESA, GRANA PADANO E GENERI ALIMENTARI**
**TOMBOLA  
Sab. 21 marzo - ore 20.30**
**POLENTA  
CON RAGU'**

dalle 18.30

**A TUTTE LE CONVALIDE**

 PER CHI NON VOLESSE LA CONVALIDA  
 SARÀ RICHIESTO UN CONTRIBUTO

 18 Tombole - 2 Tomboloni - 3 Tombolissime  
 2 Boccia al sei - 2 SuperOtto - 1 Porcellino

**TOMBOLA  
Sabato  
28 marzo**
**NON SI TERRÀ  
LA TOMBOLA  
SEDE IMPEGNATA  
PER I CAMPIONATI  
ITALIANI  
BILIARDO  
BOCCETTE**

MARZO  
**12-15** **FESTA DELLA  
SEGAVECCHIA  
COTIGNOLA**



Il rito rievoca il processo alla strega di Cotignola, accusata di aver maledetto Francesco Sforza, duca di Milano e signore della città. La donna viene simbolicamente condannata alla decapitazione e al rogo nella piazza pubblica.

Il momento culminante è il rogo di un fantoccio raffigurante la "vecchia", preceduto dalla lettura ufficiale della bolla di condanna. Vi è inoltre il rito del lancio di una bambolina appesa a un grappolo di palloncini, gesto propiziatorio per salutare la bella stagione e augurare fortuna a chi la ritroverà.

MARZO  
**14-22** **SAGRA  
DELLA SEPPIA  
CERVIA**



A Pinarella di Cervia, località balneare in provincia di Ravenna, si svolge tradizionalmente la Sagra della Seppia – Fiera di San Giuseppe. Giunta alla 25ª edizione, la manifestazione propone piatti rigorosamente a base di seppia, da gustare in una atmosfera allegra e vivace, tipica delle feste della tradizione romagnola. Il programma è arricchito da musica, mercatini

tradizionali e spettacoli per tutte le età. La Sagra della Seppia rappresenta l'evento di apertura della stagione primaverile di Pinarella e richiama visitatori e buongustai anche da fuori regione, alla scoperta dei sapori autentici della cucina emiliano-romagnola.

**DAL 13 AL 15  
E DAL 20 AL 22 MARZO**

**SAGRA DELLA  
LUMACA D'ELITE  
CASUMARO**



Protagonista assoluta è la lumaca, proposta in ricette raffinate e genuine. La festa anima il paese con stand gastronomici, musica, eventi culturali e momenti di incontro per tutte le età. Un'occasione speciale per riscoprire sapori autentici, valorizzare le eccellenze locali e vivere l'atmosfera calorosa che ogni anno accoglie visitatori da tutta la regione.

**AMICI**  
i e i  
Pizzeria  
Ristorante  
Bar

Aperto tutti i giorni  
per prenotazioni: 0542 609174  
marcello 333 4471079 lele 339 5266202

**TESSERA SCONTO 20%**  
VALE PER 2 PERSONE (Lun-Ven)  
ANCHE PER CONSEGNE DA ASPORTO

Via Emilia Levante, 23 - (Frazione Selva) - Imola (Bo)

**McDonald's**

**F.R.I.E.N.D.S**  
**MENU**

**€13,49**

**McMenu Large**  
**+ 1 gadget speciale.**  
Secondo disponibilità

McDonalds Imola | Faenza | Castel San Pietro Terme

Offerta valida per McMenu selezionati, nei McDonald's aderenti e fino a esaurimento scorte. Il gadget non è acquistabile separatamente. Il Friends Menu comprensivo di McChicken è a soggetto a sovrapprezzo. Per maggiori info sui tipi di gadget disponibile vai su mcdonalds.it in App. © 2016 McDonald's. Immagini puramente illustrative. TM & © WBIE!

# LA META

## FICATTOLA E PIADINE



**NOVITÀ**

**Ficattola con Prosciutto cotto,  
Salsa ai funghi e  
Pomodori secchi**



**LA META è sinonimo  
di FICATTOLA**

Pur essendo una ricetta toscana, questa specialità è diventata molto conosciuta dalle nostre parti anche grazie a noi, che molti anni fa siamo stati il primo chiosco a proporla a Imola.

E che conosciamo tutti i segreti per renderla così speciale. Per questo spesso ci chiamano «Quelli della Ficattola».

**Venite a trovarci  
per avere  
uno dei nostri  
simpatici  
stickers!**



**Via Salvo d'Acquisto, 1/B - IMOLA**  
**Aperto dal martedì alla domenica, dalle 12 alle 21**



VIA 1° MAGGIO, 23  
CASALFIUMANESE  
TEL. 329 543 4544

**APPROFITTIAMO DEGLI SCONTI**  
*La libreria a fine marzo chiuderà, ma possiamo portare con noi un ricordo e sfruttare gli sconti*

**-20% SU LIBRI E FUMETTI**

**-30% SU GIOCHI E CARTOLERIA**



## TROVA 7 DIFFERENZE



### Lo sapevi che... esistono polpi "super intelligenti"?

Il polpo è uno degli animali più sorprendenti del mare. Non ha ossa, quindi può infilarsi in fessure minuscole, anche grandi quanto una moneta! Ma la cosa più incredibile è il suo cervello: è molto bravo a risolvere problemi. Alcuni polpi riescono ad **aprire barattoli**, spostare oggetti e perfino **trovare la strada in piccoli labirinti**.

E non finisce qui: il polpo può **cambiare colore** in pochi secondi! Lo fa per mimetizzarsi tra le rocce, per spaventare un nemico o per comunicare con altri polpi. Inoltre, ha **tre cuori**: due pompano il sangue verso le branchie e uno verso il resto del corpo. La prossima volta che pensi agli animali marini, ricorda: sotto le onde vive un vero "mago" dell'oceano!

INFORMAZIONE PUBBLICITARIA

Associazione di  
Promozione  
Sociale



Centro Sociale  
**"La Stalla"**



VIA SERRAGLIO, 20/B  
IMOLA - TEL. 0542 640670



**PICCOLI PAESI, GRANDI STORIE**  
Gite culturali in giornata



**TOSCANA**  
**CORTONA**, antica Lucumonia della Dodecapoli Etrusca  
Domenica 8 Marzo 2026  
Quota: € 140,00  
Viaggio in pullman GT  
Prenotazioni: Agenzia Santerno



**VENETO**  
**VILLA SELVATICO E IL GIARDINO TERMALE**  
Domenica 10 Maggio 2026  
Quota: € 140,00  
Viaggio in pullman GT  
Prenotazioni: Agenzia Santerno

## LA PERSONA AL CENTRO

informazione, cultura, socializzazione, relax

**DANTE, PETRARCA, BOCCACCIO**  
conversazione tra i classici  
con la Prof. Annarita Zazzaroni  
Mercoledì 4/11/18 marzo 2026  
ore 14,30

**ATTIVITÀ RICREATIVA**  
**PASSATEMPI VARI**  
**TOMBOLA E MERENDA**  
Mercoledì 25 marzo 2026  
ore 14,30

INFORMAZIONE PUBBLICITARIA

Associazione di  
Promozione  
Sociale



Centro Sociale  
"La Stalla"



VIA SERRAGLIO, 20/B - IMOLA - TEL. 0542 640670

# TOMBOLA

## tutte le domeniche



ORE 20,30

**TOMBOLA - TOMBOLONE**  
**TOMBOLISSIMA - SOTTOSCRIZIONI**  
**GIOCHI A SORPRESA**

**DOMENICA**  
**8 MARZO**



**SUPERTOMBOLA**  
**DELLA DONNA**



**SEGAVECCHIA**  
**FORLIMPOPOLI**

La Segavecchia è la festa più antica e rappresentativa della città di Forlimpopoli, con origini che si perdono tra mito e leggenda. Ogni anno la manifestazione trasforma la cittadina in un grande palcoscenico di colori, musiche, carri allegorici, luci del luna park e profumi della tradizione gastronomica locale.

Il momento più atteso è il "taglio della Vecchia", rito dal forte valore simbolico che segna il passaggio dall'inverno alla primavera.

Centrale è anche la sfilata di Carnevale, che culmina con la premiazione del carro più riuscito, frutto del lavoro di associazioni e volontari.

**Stand gastronomici**, mercato della Vecchia, spettacoli musicali, tombola e attrazioni completano una festa molto sentita e partecipata da tutta la comunità.



**OLD TIME SHOW**  
**FORLÌ**

Alla Fiera di Forlì torna la 21ª edizione dell'Old Time Show, la mostra-scambio nazionale di **auto e moto d'epoca** organizzata da Romagna Fiere.

Il CRAME partecipa con orgoglio all'evento, esponendo una selezione dei veicoli d'epoca più affascinanti del nostro patrimonio automobilistico.



ORARI  
Dal lunedì al sabato  
6.00-14.00  
Domenica chiuso



Forno - Pasticceria  
Biscotteria  
Torte su prenotazione

Viale Carducci, 107/A - Imola - Tel. e Fax 0542.24658  
info@fornoletremani.it

MARCO GALLO

CARTONGESSISTA  
E PITTORE EDILE



338 1551678

intonaciecolori@gmail.com



**SISTEMI DI SICUREZZA**  
**IMPIANTI ELETTRICI**  
**CIVILI E INDUSTRIALI**  
**ANTINCENDIO**  
**FOTOVOLTAICO**  
**SISTEMI DI RETE**  
**SISTEMI INTEGRATI**

Tel. 392 290 24 34  
massimo@bugani.it



**ORMA**  
**VERDE**

prodotti per animali

Via I° Maggio, 8  
Casalfumane  
Tel. 0542.666849  
orma.verde@virgilio.it

**GRANDOLFI**  
**GIANCARLO**

S.R.L.

**IMPIANTI ELETTRICI**  
**ALLARMI - VIDEOSORVEGLIANZA**  
**DOMOTICA - FOTOVOLTAICO**



Impresa Vincitrice  
Repertorio Regionale  
Imprese Eccellenti

**BORGO TOSSIGNANO (BO)**  
**TEL. E FAX 0542 90107**  
**VIA ALLENDE, 43 - CELL. 335.332955**  
e-mail: giancarlo.grandolfi@virgilio.it

**22 Marzo**

# 101<sup>a</sup> SAGRA DEL RAVIOLO

## CASALFIUMANESE

Dopo aver spento l'anno scorso le prime 100 candeline, la tradizionale Sagra del Raviolo di Casalfiumanese torna più fresca che mai!

101 anni che sottolineano una lunga storia di tradizioni, ma con un occhio di riguardo verso i giovani.

Come sappiamo la tradizione di offrire ravioli ai "forestieri" risale al 1876, in occasione della Fiera del Bestiame di San Giuseppe, e questa usanza fu trasformata in una vera e propria sagra nel 1925, su disposizione dell'allora sindaco, conte Alessandretti.

Per gli appassionati e gli estimatori saranno allestite due mostre specializzate: una mostra

fotografica dei momenti salienti del passato, dal titolo "E' raviol - La sagra e la sua gente", e una mostra di oggetti in ferro battuto dal titolo "Dolcezze di ferro", creati dall'artista Alvaro Ricci Lucchi. Ma il clou della festa saranno come sempre i numerosi quintali di ravioli destinati al lancio sul pubblico. E nel rispetto della tradizione ma con uno sguardo al futuro, dall'anno scorso una nuova lanciatrix, giovane e ovviamente donna, è entrata a far parte del

gruppo di lancio. In piazza il pubblico sarà intrattenuto dalla tradizionale Orchestra Casadei. Un ritorno al passato con l'orchestra più tradizionale che c'è! Per i giovani invece la Sagra inizia già nella serata di sabato 21, con la Notte prima del Raviolo, che offre dj set, musica dal vivo e cibo di strada. La mattina del 22 prevede un trail competitivo di 15 km, in attesa del pomeriggio con le sue tante attrazioni.



## INCLUSIVITÀ A TAVOLA

Collaborazione con AIC

L'Associazione Italiana Celiachia (AIC) è da tempo il punto di riferimento per i pazienti celiaci e le loro famiglie.

Nata nel 1979, si è data il compito di cambiare in meglio la vita delle persone celiache, operando per la rimozione delle situazioni di diversità e di disagio.

E per la Sagra del Raviolo di Casalfiumanese, la rimozione delle situazioni di diversità è divenuta finalmente una realtà!

Quest'anno, grazie ad AIC, alla Sagra sarà presente uno stand dedicato che offrirà ravioli gluten-free. E, per chi ama il salato, piadine, calzoni e patate fritte.

Finalmente la libertà di potersi fidare e di godersi una sagra primaverile all'aperto e in compagnia, senza preoccupazioni sul cibo offerto!

## UN LIBRO PER RICORDARE



In occasione dei 100 anni di sagra è stato pubblicato un libro che costituisce una testimonianza unica! Si tratta di un volume principalmente fotografico, che racconta la storia della sagra, dei suoi ospiti più prestigiosi e degli eventi più curiosi, condita da aneddoti e storielle bizzarre. Contiene foto dei piatti ricordo, immagini della preparazione (e dei tanti volontari che rendono possibile tutto ciò) e la ricetta, un po' birichina. Chi se lo fosse perso l'anno scorso, lo potrà trovare in vendita il giorno della Sagra presso gli stand del Raviolo. In seguito, sarà disponibile presso la ProLoco.

## UNA NOTTE IN PIAZZA DJ Set, cibo di strada e tanti ravioli!



# PROGRAMMA

### Sabato 21

Dalle ore 18:30: **Stand gastronomico, anche Gluten Free**

Ore 19:00:  
**MAX VASSELLI DJ**

Dalle ore 20:45:  
**ELIA POGGI DJ,  
INARTEDUMA DJ e  
PRINCE VOICE**

### Domenica 22 Marzo

Ore 09:00 **TEATRO COMUNALE**, apertura mostre:  
- "E' raviol" - La sagra e la sua gente  
- Dolcezze di ferro

Ore 10:00: **4a edizione RAVIOLO TRAIL**  
Dalle ore 10:00: **Mercato ambulante**  
Ore 10:30: **Apertura stand della Sagra con vino, ravioli, brulé e piatti artistici della Coop Ceramica di Imola**

Dalle ore 12:00: **Stand gastronomico, anche Gluten Free**  
Dalle ore 15:00: **Musica e Spettacolo con Max Vasselli DJ e Laura Padovani a seguire**

## ORCHESTRA CASADEI

Dalle ore 16:00: **Tradizionale lancio di ravioli dolci e lancio per i più piccoli.**





# agenzia viaggi santerno



## Soggiorni Primavera-Estate

17-28 maggio

Soggiorno a ISCHIA

**1780€**



21-30 giugno

Soggiorno a VALVERDE DI CESENATICO

**795€**



21-28 giugno

Soggiorno a FIUGGI

**1470€**



27 giugno-04 luglio

Soggiorno a RODI

**1590€**



12-19 luglio

Soggiorno a MODICA

**1650€**



13-22 luglio

Soggiorno ad APRICA

**1350€**



01-08 agosto

Soggiorno a CAVALESE

**1290€**



Scopri tutti  
i nostri viaggi!

Rubrica a cura dell'Avv. Filippo Martini

# GHIACCIO IN AUTOSTRADA E SINISTRO: CHI RISPONDE? E COME COMPORTARSI?

Quando d'inverno l'asfalto "diventa vetro", l'incidente può arrivare in un attimo. E a quel punto la domanda è sempre la stessa: se il ghiaccio era sulla carreggiata, il concessionario/gestore dell'autostrada ne risponde? In linea generale sì, ma il punto vero è come funziona la responsabilità e chi deve provare cosa.

## 1) La cornice giuridica: autostrada come "cosa in custodia"

Il gestore dell'autostrada è considerato custode dell'infrastruttura (carreggiata, pertinenze e condizioni di sicurezza della rete) e, proprio per questo, la responsabilità per i danni patiti dall'utente viene normalmente inquadrata nell'art. 2051 c.c. (danni da cosa in custodia). In pratica: se la "cosa" (qui: l'autostrada) cagiona un danno, il custode risponde salvo che provi il caso fortuito.

Accanto a questo schema, resta sullo sfondo anche l'art. 2043 c.c. (responsabilità aquiliana, "neminem laedere"), che può rilevare nelle ipotesi in cui, per ragioni concrete, non sia applicabile la custodia. Ma il baricentro, per i sinistri da ghiaccio in autostrada, resta la custodia ex 2051.

## 2) Onere della prova: cosa deve dimostrare l'automobilista (e cosa il gestore)

Nello schema dell'art. 2051 c.c., al danneggiato non viene chiesto di dimostrare ogni singola negligenza ipotizzabile in capo al gestore. In termini sostanziali, gli basta provare: che l'incidente è avvenuto su quel tratto di autostrada gestito da quel concessionario; che la dinamica è compatibile con la presenza del ghiaccio (dunque, il

nesso causale); il danno (al veicolo e/o alla persona).

A questo punto, il peso si sposta sul gestore: dimostrati i passaggi di cui sopra, il gestore, per liberarsi da responsabilità deve provare che l'evento è dipeso da caso fortuito (cioè un fattore esterno, non governabile con l'ordinaria attività di controllo e intervento tempestivo). Questo "spostamento" dell'onere probatorio è coerente con l'evoluzione giurisprudenziale che ha superato l'impostazione più severa verso l'utente ed è richiamata anche dalla Corte costituzionale n. 156/1999.



## 3) Il "caso fortuito" quando c'è ghiaccio: non è una parola magica

La Cassazione (secondo un orientamento consolidato) afferma che sulle autostrade, proprio perché destinate a percorrenza veloce e "in sicurezza", è normalmente configurabile un controllo effettivo del gestore; quindi la custodia è in concreto praticabile. La prova liberatoria passa dal dimostrare che il danno deriva da una alterazione improvvisa e imprevedibile dello stato della carreggiata, insorta e

verificatasi prima che il gestore potesse rimuoverla nonostante controlli e diligenza, oppure da cause riconducibili agli utenti. Pensiamo una perdita di olio improvvisa da un camion, che provoca sbandamenti o urti da chi provenga da tergo. Pensiamo alla perdita di altro materiale che vada a ostacolare la carreggiata e che provochi un incidente entro un lasso di tempo ridotto (prima che gli addetti riescano ad intervenire - avvisare con l'apposita segnaletica e pennellatura ecc.).

Come si comprende vi è un discrimine utile (sempre nello stesso perimetro

giurisprudenziale citato): bisogna distinguere tra pericoli collegati a struttura/pertinenze (che ricadono tipicamente nella sfera del gestore), e pericoli dovuti a una repentina e straordinaria modificazione dello stato della strada (che, se davvero imprevedibile e non fronteggiabile in tempo, può integrare fortuito).

In un recente caso, un automobilista agiva contro Autostrade per l'Italia S.p.A. chiedendo il risarcimento per i danni al veicolo causati dal fondo ghiacciato. Il Tribunale accoglieva la domanda e condannava la società a risarcire il danno. La società proponeva ricorso e la Corte d'appello, ragionando anche in termini di "insidia/trabocchetto", valorizzava la circostanza che il sinistro era avvenuto in zona montana, in presenza di precipitazioni miste a ghiaccio, ritenendo quindi prevedibile che l'asfalto potesse essere scivoloso, almeno a tratti. Con ciò, ravvisava la sussistenza del fortuito. L'automobilista ricorreva per Cassazione. Ecco che, la Suprema Corte interveniva e riformava l'impostazione dei giudici d'appello: ribadiva la riconducibilità alla custodia ex art. 2051 c.c. il sinistro in autostrada e, sul piano probatorio, richiamava i



AVVOCATO FILIPPO MARTINI

criteri della prova liberatoria del custode e la distinzione tra pericoli "strutturali/pertinenziali" e quelli da alterazione improvvisa e imprevedibile.

## 4) In pratica: come impostare bene una condotta post sinistro, volta ad una futura richiesta di risarcimento

Presupposto di quanto segue, naturalmente, è che il soggetto incorso nel sinistro sia in grado di porre in essere le seguenti attività in quanto non abbia riportato perdita di coscienza e/o lesioni gravi - gravissime, nel qual caso è bene attendere dapprima gli essenziali soccorsi, con la massima cautela.

Qualora invece gli esiti del sinistro non siano disastrosi per la persona, al fine di massimizzare le chance (e ridurre le zone grigie), la parola d'ordine è: fatti e prove, subito. Subito dopo il sinistro, idealmente ed ove possibile: fotografare o realizzare video del punto (ghiaccio, segnaletica, assenza di sale, eventuali pannelli a messaggio variabile, condizioni del tratto); effettuare la chiamata per richiedere l'intervento delle autorità (importantissimo il verbale di P.G.). Annotazione ed indicazione precisa di chilometrica/uscita, direzione di marcia, ora esatta; testimoni (anche nominativi di chi si ferma o presta assistenza stradale); acquisizione di documentazione meteo e, se possibile, elementi su traffico o segnalazioni presenti in quel momento.

Sul danno, saranno rilevanti i preventivi, fatture, perizie, eventuale consulenza medico-legale in caso di lesioni alla persona. A tale proposito, in caso di subbio su danni e/o sofferenze fisiche, è opportuno rivolgersi subito al più vicino nosocomio - ospedale (sul momento magari, non si rilevano dolori, che invece emergono il giorno successivo. Ma in tale caso, potrebbe essere tardi. Occorre una correlazione immediata tra il fatto, e le prime cure mediche). Ultimo, ma non ultimo, anzi essenziale, cercare di reperire quanto prima il vostro avvocato e/o consulente di infortunistica di fiducia, al fine di ottenere preziosi consigli e muovere i giusti passi.

**Avv. Filippo Martini**



**SERVIZI a 360°**

-  Autorizzazione al trasporto di rifiuti, anche pericolosi
-  Abbattimenti e potature verde urbano
-  Trasporti con servizi Gru
-  Nolo a caldo di Camion gru - Autogru - PLE

Esperienza e soluzioni su misura

Via Colombarone Canale, 925 - 40027 Mordano BO  
[www.cdvtrasportieservizi.gru.it](http://www.cdvtrasportieservizi.gru.it) - [cavulladomenico@cdvsrl.com](mailto:cavulladomenico@cdvsrl.com)  
 Tel. 0542 52604 - Cell. 347 4130137

# HAI UN IMPIANTO **Tecnoalarm** ?

Hi-Tech Security Systems

- **Cerchi un tecnico professionale per la manutenzione?**

- **Vorresti gestirlo via App?**



- **Vuoi implementare o migliorare la protezione?**



## RIVOLGITI AI PROFESSIONISTI DI

# TECNO-ALARM

## FAENZA

**ANTIFURTO**  
**VIDEOSORVEGLIANZA**

Via Ramazzini, 76 - Faenza

Tel. 0542.622333 [www.tecno-alarm.it](http://www.tecno-alarm.it)



**DA 50 ANNI**  
**PROFESSIONISTI DELLA SICUREZZA**

INFORMAZIONE PUBBLICITARIA

## INFISSI NUOVI

### NUOVA LUCE E RISPARMIO VERO

Sostituire gli infissi di casa è uno di quegli interventi che si sente subito: meno spifferi, temperature più stabili e ambienti più silenziosi. I serramenti moderni, con vetri isolanti e guarnizioni evolute, riducono le dispersioni e aiutano a tagliare i consumi di riscaldamento e raffrescamento, migliorando il comfort vicino alle finestre e possono aiutare a salire di classe energetica. Un vantaggio spesso sottovalutato è l'acustica: traffico e rumori di strada restano fuori, e la casa diventa più "tranquilla" anche di giorno. C'è poi la



questione sicurezza: ferramenta rinforzata, chiusure più efficaci e possibilità di vetri stratificati aumentano la protezione senza sacrificare la luminosità. Infine, nuovi infissi valorizzano

l'immobile e risolvono problemi comuni come condensa e muffe attorno ai telai, se abbinati a una posa corretta.

E non dimentichiamo l'aspetto economico: a seconda delle regole in vigore, possono esserci detrazioni o incentivi, ma serve documentazione precisa.

A Imola, **Progetto Casa** (via Serraglio) affianca la scelta con competenza tecnica e

uno showroom molto rifornito: toccare con mano finiture e soluzioni aiuta a trovare l'infisso giusto, su misura, per ogni stile di casa.

committente al pagamento di spese che potrebbero non portare al raggiungimento degli obiettivi prestazionali previsti dalla legge.

#### 2. Valutazione Strutturale e Scelte Tecnologiche

L'efficacia delle soluzioni progettuali dipende dalla loro compatibilità con la struttura esistente. L'isolamento termico di pareti, tetto e pavimenti, unitamente alla sostituzione degli infissi, costituisce il nucleo degli interventi cosiddetti "passivi". Parallelamente, l'adozione di tecnologie avanzate, come ad esempio pompe di calore, impianti fotovoltaici e sistemi di Building Automation, permette di trasformare l'edificio in un organismo "intelligente". Sotto il profilo giuridico, l'integrazione di sistemi di automazione assume rilievo anche in termini di monitoraggio continuo, fornendo la prova documentale dell'effettivo risparmio conseguito.

Vista la complessità della materia, sarebbe meglio superare la frammentazione degli incarichi professionali. Affidarsi a uno studio di progettazione integrato permette di avere un unico interlocutore responsabile per l'intero ciclo: dall'analisi energetica iniziale alla direzione lavori, fino al collaudo finale.

Questa figura multidisciplinare garantisce la coerenza tra il progetto e l'esecuzione, assicurando che i benefici economici e ambientali promessi in fase di diagnosi si traducano in realtà tangibili. L'accesso agli **incentivi fiscali** e ai finanziamenti agevolati è spesso subordinato al rispetto di rigorosi standard tecnici. In tal senso, la correttezza della documentazione prodotta dai tecnici assume una valenza determinante per evitare contenziosi con l'amministrazione finanziaria e per massimizzare il

## BICARBONATO TUTTOFARE

C'è un ingrediente che nelle case di una volta non mancava mai: il bicarbonato. Economico, delicato e versatile, è un piccolo jolly per molte pulizie quotidiane. Per deodorare il frigorifero, basta lasciare una ciotolina aperta su un ripiano. Per ravvivare l'acciaio del lavello, prepara una pasta con bicarbonato e poca acqua, strofina con una spugna morbida e risciacqua: l'effetto è più brillante senza graffiare.



In bagno è utile anche per ridurre l'alone di sapone su piastrelle e rubinetti: una spolverata leggera, passata con panno umido, e poi risciacquo. Sui taglieri (quelli che odorano di cipolla o aglio) funziona come "reset": cospargi, strofina con mezzo limone e risciacqua. Un consiglio: prova sempre in un angolo nascosto su superfici delicate e evita marmi e pietre naturali troppo porose.

ritorno sull'investimento.

Uno dei pilastri del processo di efficientamento è infatti la pianificazione finanziaria. Il cittadino e il condominio devono poter fare affidamento su una proposta di intervento che includa:

- Descrizione analitica delle soluzioni tecniche;
- Stima accurata dei costi e dei tempi di realizzazione;
- Valutazione del risparmio energetico atteso.

L'efficientamento energetico è un percorso di valorizzazione del patrimonio immobiliare che richiede competenza, trasparenza e una visione d'insieme. Solo attraverso un approccio rigoroso e ben pianificato è possibile coniugare il comfort abitativo con il rispetto delle normative vigenti, trasformando i costi della transizione in un valore duraturo nel tempo.

**Confabitare**  
Associazione Proprietari Immobiliari

**Confabitare Imola**  
Via Appia, 2 - Imola  
Tel. 0542.616026

Avv. Filippo Martini  
Delegato Confabitare Imola e circondario



## SOLUZIONI PROGETTUALI PER INTERVENTI DI EFFICIENTAMENTO ENERGETICO SUGLI EDIFICI

In un panorama legislativo sempre più orientato alla sostenibilità e alla transizione ecologica, la riqualificazione energetica del patrimonio edilizio non rappresenta più soltanto una scelta etica, ma una necessità strategica e giuridica. Questo processo si presenta come un iter complesso che richiede un rigore metodologico preciso per garantire non solo il risparmio dei consumi, ma anche la conformità normativa e la tutela dell'investimento economico.

#### 1. Il Presupposto di Validità dell'Intervento è la Diagnosi energetica.

Ogni intervento di successo deve necessariamente muovere da un'analisi preliminare scientificamente condotta. Non è un mero adempimento formale, bensì lo strumento tecnico-giuridico che permette di individuare le esigenze specifiche dell'edificio. Attraverso la raccolta dati (bollette, caratteristiche strutturali e abitudini d'uso) e l'analisi dei consumi tramite software di simulazione, è possibile identificare le fonti di dispersione. Senza questo "identikit" preventivo, una proposta di intervento rischia di risultare inefficace, esponendo il



**Costruzione - Riparazione  
Montaggio**

Tende da sole, Tende plissettate  
Verticali a Rullo, Veneziane,  
Tapparelle e Motorizzazione.  
Zanzariere, Porte a soffietto,  
Pergolati in legno, Cancellotti.

Via Sabbatani, 1 - Imola  
Tel. 0542.640082  
cell. 375.8595383

www.fliccavulli.it - info@fliccavulli.it



Via Turati, 5 - Imola - 0542. 640992

info@giacomettiimpianti.it

- Impianti idro-termo sanitari
- Impianti elettrici
- Concessionario bruciatori BALTUR
- Arredamento bagni-esposizione
- Condizionamento Aria



QUALITÀ CERTIFICATA

# AL PRATO CI PENSA IL ROBOT

## Husqvarna Automower 415X: il robot tagliaerba "metti e dimentica" per giardini veri

Se l'idea di passare il sabato dietro al rasaerba ti stanca solo a pensarci, l'Automower 415X è uno di quei robot che cambia davvero le abitudini. Non è un gadget: è un "giardiniere" autonomo che lavora spesso, taglia poco alla volta e mantiene il prato sempre in ordine, senza strappi e senza cumuli di erba.

### Cosa si nota subito

La qualità di taglio è il suo punto forte: lame piccole e leggere, rotazione rapida e passaggi frequenti rendono il manto più uniforme e, nel tempo, più fitto. Rifinisce in modo continuo, lasciando i residui come pacciamatura naturale.

### Controllo smart, utile

Con l'app puoi avviare, fermare e programmare gli orari, impostare zone di lavoro e ricevere notifiche. Il robot non procede a

caso per ore, ma ottimizza via via la copertura.

### Silenzioso e poco invasivo

Lavora con un rumore contenuto: la sera o la mattina presto non diventa un problema per vicini e famiglia. Inoltre, sensori di sollevamento e urto lo fermano rapidamente se viene spostato o incontra ostacoli.

### Prima di comprarlo, valuta

Serve una buona installazione del cavo perimetrale e una base stabile per la stazione di ricarica. Se il prato è complesso (passaggi stretti, aiuole, radici affioranti), conviene prendersi il tempo per "disegnare" bene i confini: è lì che si gioca metà del risultato.

**Consigliato** a chi vuole un prato sempre curato con il minimo sforzo, ideale per giardini di media dimensione con pendenze modeste. Una volta impostato, la manutenzione è semplice e alla portata di tutti. Il resto lo fa lui.



## ACETO E LIMONE CONTRO CALCARE E CATTIVI ODORI

Tra i rimedi di casa più citati c'è la coppia aceto bianco e limone: non fa miracoli, ma spesso semplifica la routine.

Per anticalcare leggero su rubinetti e doccia, puoi bagnare un panno con aceto, avvolgerlo sulla parte interessata e lasciare agire qualche minuto; poi strofina delicatamente e risciacqua bene. Il limone è perfetto per rinfrescare: la sua acidità aiuta a sciogliere residui e lascia un profumo pulito, soprattutto su spugne e piccoli contenitori. Un trucco semplice per cattivi odori nel microonde: una tazza d'acqua con fette di limone, due-tre minuti di riscaldamento, poi passa un panno.

Anche i bidoni della raccolta migliorano: risciacquo, panno con aceto, asciugatura e una spolverata di bicarbonato sul fondo. Attenzione però: aceto e limone sono acidi, quindi meglio evitare marmo, travertino e pietre calcaree. E non mischiare mai aceto con candeggina.



gruppo  
**ciicai**  
LA CASA DAL BAGNO IN POI

SHOWROOM  
**IMOLA**  
Via Serraglio 13/A  
Tel. 0542 641311

SEDE e SHOWROOM  
**CALDERARA  
DI RENO (BO)**  
Via Gazzani, 13  
Tel. 051.6464711



www.ciicai.com



centro::doccia

*Un bagno da sogno...*



centro::doccia

TOSCANELLA DI DOZZA

VIA 2 GIUGNO, 8  
(FRONTE VIA EMILIA)

0542.674231

392.6115530

[www.centrodoccia.com](http://www.centrodoccia.com)

[info@centrodoccia.com](mailto:info@centrodoccia.com)

## Spedizioni difficili? MAIL BOXES è il tuo partner ideale!



Praticità e rapidità sono ormai essenziali; il Centro Mail Boxes di Imola si distingue come punto di riferimento per privati alla ricerca di soluzioni affidabili e professionali per spedizioni complesse.

### SERVIZI DEDICATI AI PRIVATI

MBE Imola offre un'ampia gamma di soluzioni pensate per chi desidera spedire in completa tranquillità:

- **Imballaggi su misura:** ideali per oggetti fragili, voluminosi o dal valore elevato, come bici, moto, opere d'arte, bagagli sportivi o mobili.

- **Materiale professionale:** possibilità di acquistare tutto il necessario per imballare in autonomia, con materiali certificati e riciclabili. Per chi preferisce risparmiare tempo, lo staff MBE si occupa direttamente dell'imballaggio, garantendo sicurezza e cura nel trasporto.

- **Spedizioni nazionali e internazionali:** grazie alla partnership con i principali corrieri, MBE gestisce spedizioni di ogni tipo, anche su pallet o fuori dagli standard dimensioni.

- **Competenza e cura:** lo staff segue con attenzione ogni spedizione, offrendo soluzioni personalizzate anche per le esigenze più delicate.

- **Versatilità:** dal semplice pacco alle spedizioni complesse, ogni oggetto trova la giusta soluzione di imballaggio e trasporto.

- **Praticità per i privati:** affidandosi a professionisti si risparmia tempo e si ha la certezza di una spedizione sicura e puntuale.

Via Ugo La Malfa, 45 - Imola.  
Aperto **dal lunedì al venerdì**,  
con orario continuato:  
Mattina: **9:00 - 12:30**  
Pomeriggio: **14:30 - 18:00**  
Tel. **0542 190 4854**  
**mbe128@mbe.it**  
**www.mbeimola.it**

## GIARDINO A MARZO PARTIRE CON IL PIEDE GIUSTO

Marzo è il mese della "ripartenza": le giornate si allungano, le gemme si svegliano e il giardino chiede attenzione. Ecco le cose più utili da fare.

### Potature intelligenti

- Rose e arbusti estivi: elimina rami secchi e accorcia quelli troppo lunghi.
- Siepi: prima spuntatina leggera per dare forma (senza esagerare).
- Attenzione: se ci sono ancora gelate notturne, evita tagli drastici.

### Prato: risveglio graduale

- Arieggia (se puoi) per togliere feltro e muschio.
- Risemi le zone diradate e passa un po' di terriccio fine.
- Concima con un prodotto "primaverile" ricco di azoto, ma senza strafare.

### Orto: semine e trapianti

In molte zone d'Italia a marzo puoi seminare lattughe, spinaci, ravanelli, piselli, carote. Se hai un posto riparato, puoi avviare pomodori e basilico in serra.

### Parassiti e malattie: prevenire è meglio

- Controlla afidi sulle nuove punte.
- Rimuovi foglie marce e ristagni
- Se piove molto, cura il drenaggio con pacciamatura e terriccio leggero.

### Ultimo passo

Pulisci e affila gli attrezzi: lavorerai meglio.

RUBRICA REALIZZATA IN COLLABORAZIONE CON



## AGRICOLTURA - GIARDINAGGIO

Via Calamelli, 7/9 - IMOLA  
Tel. 0542.641714 - Tel/Fax 0542.641732

## LAVORI DA FARE...

Marzo è perfetto per "mettere in ordine" prima della primavera piena: né troppo freddo né troppo caldo. Ecco i lavori più furbi.

### Manutenzioni che ti evitano guai

- Condizionatore: pulisci i filtri e prova l'accensione (meglio ora che a giugno).
- Caldaia: controlla pressione e termosifoni (aria nei radiatori = meno resa).
- Rilevatori fumo/CO: test batterie e funzionamento.

### Infissi, tapparelle e zanzariere

- Lava guarnizioni e binari: migliora la chiusura e riduci spifferi.
- Se hai zanzariere, marzo è il momento giusto per riparare strappi e pulire le reti.

### Balcone, grondaie e scarichi

- Togli foglie e sporco da pluviali e scarichi del



terrazzo: con i temporali fa la differenza.

- Verifica che l'acqua defluisca: i ristagni portano macchie, muffe e infiltrazioni.

### "Pulizie di mezzo cambio"

- Dietro e sotto mobili (anche solo una stanza a settimana).
- Materassi: gira lato/testa e arieggia.
- Armadi: alleggerisci, dona, elimina il superfluo.

**FA.MI.**  
PADOVANI COSTRUZIONI S.R.L.



COSTRUZIONI EDILI • RISTRUTTURAZIONI  
CHIAVI IN MANO • CAPPOTTI TERMICI  
PAVIMENTAZIONI • TINTEGGIATURE  
RISANAMENTO CALCESTRUZZO • TETTI  
OPERE IN CARTONGESSO

Via Secondo Grassi, 15 - Castel S. Pietro T.  
Tel. 051 0419256 - 339.8325716  
fabiopadovani50@gmail.com • famipadovanicostruzioni.it



**BERTONI**  
**IMPIANTI SRL**

**IMPIANTI E MANUTENZIONI ELETTRICHE**  
**ENERGIA - SERVIZI - SICUREZZA**

FOTOVOLTAICO - BATTERIE DI ACCUMULO  
SISTEMI DI RICARICA PER VEICOLI ELETTRICI  
TVCC - ALLARME ANTINTRUSIONE / ANTINCENDIO  
CLIMATIZZATORI - POMPE DI CALORE - VENTILAZIONE  
AUTOMAZIONI - ANTENNE TV/SAT - DOMOTICA



VIA DONATI N.2/T - IMOLA (BO) - TEL. 0542.642536 - CELL. 348.3608294  
www.bertoniimpiantisrl.it - info@bertoniimpiantisrl.it

## SENZA GLUTINE BISTECCA DI MANZO E VERDURE ALLA GRIGLIA

### Ingredienti (per 3 persone)

2 bistecche di manzo  
(circa 200-250 g ciascuna)  
1 zuccina  
1 peperone rosso  
1 melanzana piccola  
8-10 funghi champignon  
3 cucchiaini di olio evo  
1 spicchio d'aglio  
Sale e pepe q.b.  
Erbe aromatiche fresche  
(rosmarino, timo, origano, basilico)

### Marinatura semplice

(opzionale, senza glutine)  
2 cucchiaini di olio evo  
1 spicchio d'aglio tritato  
1 cucchiaino di rosmarino  
fresco tritato  
Sale e pepe q.b.



## LE RICETTE DI



**ARCOBALENO**  
PRODOTTI SENZA GLUTINE

Tutti i colori del gusto

Via Montanara, 13/G  
CASALFIUMANESE  
Tel. 388 404 3388

**APERTO**  
DA LUNEDÌ A SABATO  
9-13 E 15.30-19

### Procedimento

#### Prepara la marinatura:

Mescola olio, aglio, rosmarino, sale e pepe.  
Massaggia le bistecche con metà della marinatura e lascia riposare 20-30 minuti a temperatura ambiente.

#### Prepara le verdure:

Lava con cura e taglia le zucchine e melanzane a fette spesse circa 1 cm.  
Taglia il peperone a listarelle e i funghi a metà (se grandi).  
Condisci con olio, sale, pepe e le erbe aromatiche rimaste.

#### Griglia la carne e le verdure:

Scalda una griglia o padella antiaderente.  
Cuoci le bistecche per circa 3-5 minuti per lato, a seconda dello spessore e della cottura desiderata.  
Griglia le verdure per circa 4-6 minuti per lato, fino a doratura e tenerezza.

#### Servi:

Disponi le bistecche su un piatto e affianca le verdure grigliate.  
Aggiungi un filo d'olio a crudo e qualche foglia di erbe fresche per guarnire.

Vino consigliato

## TREMONTI BRUT

Ottenuto con il metodo della fermentazione naturale in autodave. La durata del ciclo di spumantizzazione è di 6 mesi in autodave e 3 in bottiglia. Questo lungo ciclo conferisce al prodotto struttura e ottimo affinamento organolettico. Indicato sia come aperitivo che a tutto pasto. Servire a 8 °C



TRE MONTI  
SANT'ANNA

## VENDITA DIRETTA

via Bergullo, 51 - Imola  
tel. 0542.657154  
cell. 347.5639219

**Agriturismo con Camere**

## BAVETTE IN SALSIA ROSSA

### Ingredienti:

400g di bavette, 2 pomodori secchi sott'olio  
4 alici sott'olio, 8 pomodorini pachino  
1 spicchio d'aglio, 1 cucchiaio di pinoli  
4 cucchiaini di pecorino romano  
1 cucchiaio di mandorle pelate  
peperoncino in polvere, finocchietto selvatico  
olio evo e un pizzico di sale grosso

### Preparazione:

Tostare le mandorle e i pinoli passarli nel mixer con l'aglio spellato, le alici, i pomodori secchi stagliuzzati, un pizzico di peperoncino e il sale grosso. Unire un rametto di finocchietto i pomodori freschi tagliati a pezzetti, versare l'olio e azionare il mixer per ottenere una crema morbida. Incorporare 2 cucchiaini di pecorino. Ammorbidire la salsa in una ciotola con 2 cucchiaini di acqua di cottura. Lessare gli spaghetti, scolarli e metterli nella ciotola con la salsa, amalgamare bene. Servirli spolverati di pecorino romano e decorare con rametto di finocchietto. A piacere spolverare con peperoncino, naturalmente facoltativo.



## SVEGLIARSI PIÙ ENERGICI

L'energia del mattino non nasce al mattino: è l'effetto di **sonno**, **luce**, **idratazione** e micro-abitudini. Se ti senti "spento", punta su pochi gesti ripetibili.

### Luce subito

Apri le tende appena ti alzi o esci sul balcone anche solo 2-3 minuti. La luce "dice" al cervello che è ora di attivarsi.



### Acqua prima del caffè

Un bicchiere d'acqua appena sveglio è banale ma utile: dopo ore senza bere, il corpo parte in risparmio energetico.

### Muoviti 3 minuti

Non serve allenarsi: qualche squat, mobilità di spalle e anche, o una camminata in casa. Il movimento accende la circolazione e riduce la sonnolenza residua.

### Stop tasto snooze (ma con strategia)

Se rimandi la sveglia, spesso ti rialzi più intontito. Meglio impostare l'orario "vero" e

metterlo lontano dal letto: ti costringe ad alzarti.

### Colazione "stabile"

Se fai colazione, scegli qualcosa che regga: proteine + fibra (es. yogurt e frutta secca, pane integrale e uova, legumi in versione salata). Evita zuccheri da soli: picco e crollo.

### Una sola priorità

Scrivi la cosa più importante della giornata (una). Riduce l'ansia "a nebbia" e ti fa partire con direzione.

### Social dopo

I primi 15 minuti senza notifiche cambiano il tono del mattino: meno confronto, più presenza.

Se nonostante tutto l'energia resta bassa per settimane (sonno lungo ma non ristoratore, stanchezza intensa), vale la pena fare un check con il medico: a volte è un segnale utile.

## DORMIRE MEGLIO SENZA SFORZI



Dormire bene non è (solo) questione di forza di volontà: è un equilibrio tra **abitudini**, **luce**, **stimoli** e **ritmi**. Il trucco è smettere di inseguire il sonno e iniziare a costruire le condizioni perché arrivi da sé.

### La regola d'oro: orari stabili

Scegli un orario realistico per andare a letto e soprattutto per svegliarti, anche nel weekend. Il corpo ama la regolarità: dopo un paio settimane, generalmente, la qualità del sonno cambia più di quanto immagini.

### Luce: il "telecomando" del cervello

Di sera abbassa luci e diminuisci la luminosità degli schermi: non serve diventare monaci, basta ridurre la "luce sparata" nell'ultima ora.

### Caffeina: amico ambiguo

La caffeina può restare "attiva" a lungo: se fai fatica ad addormentarti, prova ad anticipare l'ultimo caffè del giorno.

### Letto = sonno

Se resti sveglio oltre 20-30 minuti, alzati, fai qualcosa di tranquillo (lettura leggera, respirazione), poi torna a letto quando senti sonnolenza. Restare lì a "combattere" crea associazioni sbagliate.

### Ambiente: fresco, buio, silenzioso

Una stanza leggermente più fresca e buia aiuta. Anche una mascherina o tappi possono fare la differenza.

**CS** NUOVO  
**CENTRO  
SALUS**  
by Poliambulatorio Selice 102



Aut. San. n° 15 del 03/11/2011  
Dir. San. Dr. Fabio Casacci



**FISIOTERAPIA e  
RIABILITAZIONE**



**VISITE  
SPECIALISTICHE**



**PISCINA  
RIABILITATIVA**



Piazzale Ragazzi del '99, 7 - IMOLA



0542 32527





## Ostetri-cia

a cura della dott.ssa  
Chiara Reggiani

### Atleti anche del perineo!

In questi giorni in cui si stanno svolgendo le Olimpiadi di Milano-Cortina il mio pensiero non può che indirizzarsi verso i muscoli e l'esercizio fisico. Eh sì perché guardando i nostri meravigliosi atleti e le loro gare mi fermo sempre a pensare che pur non essendo atleti professionisti anche ognuno di noi, ogni giorno sfida e muove un insieme di muscoli che non si vede, ma che è un alleato fondamentale per la vita di tutti i giorni! Sto parlando proprio del perineo! Per chi non lo conoscesse il

perineo rappresenta tutto l'insieme dei muscoli racchiusi dentro ad il bacino che si attaccano tra loro ed alle strutture ossee tramite legamenti, tendini e tessuti connettivi. Non sono muscoli visibili per cui spesso ce ne dimentichiamo, tralasciando la loro salute per agevolare i loro più celebri amici addominali glutei ecc ecc... Eppure il perineo ha un ruolo fondamentale per la nostra vita: infatti è responsabile di funzioni correlate alla continenza, al sostegno di tutti gli organi interni, alla sessualità, alla gravidanza, al ciclo mestruale e così via. Per questo motivo è importante conoscerlo, rispettarlo, ma soprattutto prendersene cura!

Da dove possiamo partire? Innanzitutto da stretching e movimento quotidiano, che aiuta a scaricare e allungare le fibre muscolari per mantenerle in salute (soprattutto quando stiamo seduti tutto il giorno proprio su quei muscoli!), successivamente dedicando al perineo valutazione fatta da professionisti dedicati per capire come migliorarne la salute.

Vi piacerebbe sapere qualcosa di più su come prendervi cura del vostro perineo?

**SE AVETE QUALCHE NUOVA DOMANDA, SCRIVETEMI AI RECAPITI IN ALTO NELLA PAGINA... SARÒ LIETA DI RISPONDERVI!**



Dott.ssa  
**Chiara Reggiani**

**OSTETRICA**

Telefono: 333.7660292  
chiara.reggiani6@gmail.com  
Facebook: Ostetri\_cia  
Instagram: ostetri\_cia

## COLESTEROLO

Il colesterolo non è un nemico: è una sostanza necessaria. Il problema nasce quando alcune particelle (soprattutto quelle chiamate "cattive") tendono a

**depositarsi nelle**

**arterie.** La buona notizia è che lo stile di vita può spostare l'equilibrio.

**Buono vs cattivo: differenza semplice**

· **HDL ("buono"):** aiuta a "ripulire" trasportando colesterolo dai tessuti verso il fegato.

· **LDL ("cattivo"):** in eccesso può favorire accumuli nelle pareti dei vasi.

C'è anche un "colesterolo furbo": i **trigliceridi** alti spesso peggiorano il quadro insieme a sedentarietà e zuccheri.

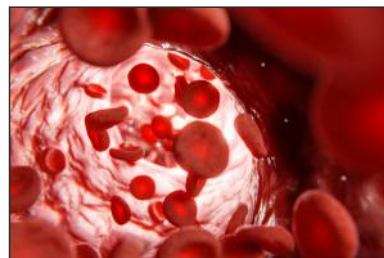

**5 mosse che contano (più di mille rinunce)**

**1. Fibra solubile ogni giorno:** avena, legumi, mele, agrumi. Aiuta a ridurre l'assorbimento di colesterolo.

**2. Grassi migliori, non "zero grassi":** olio EVO, frutta secca, semi, pesce azzurro.

**3. Taglia i grassi più "pesanti":** eccesso di burro, insaccati, formaggi stagionati, fritti frequenti.

**4. Cammina sul serio:** 30 minuti quasi ogni giorno (anche spezzati). È una delle leve più efficaci.

**5. Peso e girovita:** anche un calo moderato può migliorare i valori, soprattutto se c'è grasso addominale.

**Sonno e stress**

Dormire male e vivere "tirati" spinge abitudini peggiori (snack, sedentarietà) e può influire sul metabolismo.

Se hai familiarità, pressione alta, diabete o valori già elevati, le scelte vanno personalizzate: confrontati con il medico per obiettivi e (se serve) terapia.

☎ 0542.64.38.32



  
FISIOTERAPIA  
ANCHE A  
DOMICILIO

  
**POLIAMBULATORIO  
SELICE 102**

FISIOTERAPIA • RIABILITAZIONE • VISITE SPECIALISTICHE • ECOGRAFIE

📍 via G.Saragat, 1 - IMOLA

✉ info@ps102imola.it

🌐 www.ps102imola.it

FISIOTERAPIA E RIABILITAZIONE  
VISITE SPECIALISTICHE ED ECOGRAFIE  
MEDICINA DELLO SPORT  
PALESTRA RIABILITATIVA

INFORMAZIONE PUBLIREDAZIONALE

## PODOLOGO A DOMICILIO UN SERVIZIO SEMPRE PIÙ RICHIESTO

Negli ultimi anni l'assistenza sanitaria domiciliare è diventata un punto di riferimento importante per molte famiglie. Tra i professionisti che possono operare direttamente a casa del paziente c'è anche il Podologo.

### Ma cosa fa esattamente il Podologo a domicilio?

Il Podologo è il professionista sanitario specializzato nella prevenzione, valutazione e trattamento delle problematiche del piede. Il servizio domiciliare nasce per rispondere alle esigenze di persone anziane, pazienti con difficoltà motorie e persone con disabilità.



### Quali trattamenti può eseguire il Podologo a casa?

Il servizio domiciliare consente di effettuare numerosi trattamenti in totale sicurezza, tra cui:

- taglio e rimodellamento unghie ispessite e deformi
- trattamento micosi ungueali e cutanee
- rimozione callosità, duri e occhi di pernice
- risoluzione unghie incarnite
- trattamento verruche plantari
- medicazione lesioni del piede
- educazione alla corretta cura del piede.

Grazie a strumentazione professionale e protocolli igienico-sanitari rigorosi, il Podologo garantisce un intervento sicuro ed efficace anche in ambiente casalingo.

### Perché scegliere il servizio a domicilio?

Anche quando non si ha la possibilità di recarsi in ambulatorio, la cura periodica del piede rimane fondamentale per prevenire complicanze anche importanti.

**Podologia Sangiorgi**

INFORMAZIONE PUBBLICITARIA



**Dott.ssa Jessica Sangiorgi**

## STUDIO DI PODOLOGIA

[www.podologiasangiorgi.it](http://www.podologiasangiorgi.it)

Dott.ssa  
Sangiorgi  
Jessica

Via Il Giugno, 34/d - Imola  
Tel. 327.1055792

INFORMAZIONE PUBLIREDAZIONALE

## PIÙ LUCE, PIÙ ENERGIA... MA NON PER TUTTI

Con l'arrivo di marzo le giornate si allungano, aumenta la luce e cresce la sensazione che "dovremmo" sentirci più energici. Eppure, per molte persone accade l'opposto: stanchezza, difficoltà di concentrazione, fame irregolare e sbalzi di umore. Questo apparente paradosso ha una spiegazione fisiologica. Il nostro organismo impiega tempo ad adattarsi al cambio di stagione e alle nuove ore di luce. I ritmi circadiani, che regolano sonno, fame e livelli energetici, subiscono una fase di riassetto che può generare affaticamento. In questo periodo cambiano

anche alcuni segnali ormonali legati all'appetito e all'umore. Non è raro avvertire più voglia di cibi dolci o di pasti disordinati, soprattutto nelle ore pomeridiane, quando l'energia sembra calare improvvisamente. Come biologa nutrizionista, è importante sottolineare che questa fase è normale e non va vissuta come un problema da "correggere" in modo drastico. Al contrario, può diventare un'occasione per sostenere il corpo con scelte alimentari più consapevoli. In primavera è utile puntare su pasti regolari e bilanciati, che includano una buona quota di carboidrati complessi, proteine e



verdure. Piatti semplici come riso o pasta con verdure di stagione e una fonte proteica, uova con pane e verdure cotte, oppure legumi abbinati ai cereali aiutano a mantenere stabile l'energia durante la giornata. Anche l'idratazione gioca un ruolo chiave: con l'aumento delle temperature si tende a perdere più liquidi, ma spesso senza accorgersene. Bere a

sufficienza aiuta a contrastare stanchezza e cali di concentrazione. Accettare il tempo di adattamento del corpo e accompagnarlo con un'alimentazione equilibrata permette di ritrovare gradualmente energia e benessere, senza forzature e senza aspettative irrealistiche.

**Dott.ssa Emanuela Caminiti**

**atfi**

COOPERATIVA FACCHINI IMOLESI



**TRASLOCHI**

CON ELEVATORE ESTERNO MT.26  
SMONTAGGIO E DEPOSITO MOBILI

PREVENTIVI GRATUITI SENZA IMPEGNO

Via Scotellaro, 1  
Imola (Bo)  
Tel. 0542.626352  
Fax 0542.41878  
[www.atfi.it](http://www.atfi.it) - [info@atfi.it](mailto:info@atfi.it)  
num. verde 800.173242

**ECO**  
Biologa  
Nutrizionista

**SPAZIO NUTRIZIONE**

Dott.ssa Emanuela Caminiti Nutrizione clinica e sportiva

Via Genevilliers, 1 - Imola

[nutrizionistaimola@gmail.com](mailto:nutrizionistaimola@gmail.com)

370 3241499

[nutrizionistaimola.it](http://nutrizionistaimola.it)

   
Biologa  
Nutrizionista

# AGRIUMBRIA 2026



**Umbriafiere,  
a Bastia Umbra (PG),  
27-29 marzo 2026**

È una **fiera "da campo"** e, allo stesso tempo, una grande vetrina: qui si incontrano agricoltori, allevatori, contoterzisti, tecnici e aziende della filiera agroalimentare per vedere macchine in funzione, confrontare soluzioni e fare scelte concrete per la stagione che parte.

**Il filo rosso dell'edizione 2026 è la filiera:** innovazione e sostenibilità non come parole d'ordine, ma come leve operative. In fiera questo si traduce in cantieri dimostrativi, tecnologie per ridurre sprechi e consumi, attrezzature per la gestione del suolo e della foraggicoltura, proposte per l'allevamento e per il benessere animale, oltre a momenti di aggiornamento tecnico pensati per chi lavora ogni giorno tra stalla e campo.

## Cosa troviamo:

**Meccanizzazione e attrezzature,** con focus su efficienza e tempi di lavoro  
 Zootecnia protagonista: razze, selezione, gestione e qualità delle produzioni  
 Soluzioni "smart" e sostenibili: precision farming, sensori, dati e automazione

**Agroalimentare e territorio:** idee, prodotti, incontri e storie di filiera

Tra i padiglioni si respira un mix tipico di AgriUmbria: la parte "mercato" (confronto diretto, preventivi, offerte) e la parte "cultura" (incontri, talk, approfondimenti). Per chi segue l'evoluzione dell'agricoltura italiana, è anche un osservatorio: si vedono le tendenze che stanno accelerando - precisione, automazione, tracciabilità, gestione dei dati - ma soprattutto come queste soluzioni possono diventare sostenibili anche per aziende di dimensione media.

## AgriUmbria 2026: guida rapida per organizzare la visita

Se stai programmando una giornata ad AgriUmbria, segna le coordinate: la manifestazione si svolge a Umbriafiere (Bastia Umbra, PG) dal 27 al 29 marzo 2026. I cancelli aprono dalle 9.00 alle 19.00, così puoi scegliere se arrivare presto per evitare l'affollamento o entrare dopo pranzo puntando agli incontri tecnici.

**Biglietti e ingressi**

Il biglietto intero è indicato a 12 euro (sia in fiera sia online); sono disponibili anche ridotti. Acquistare online è comodo perché ti permette di presentarti direttamente ai varchi con il biglietto su smartphone o stampato. Gli ingressi per i visitatori sono tre (SUD principale, EST e NORD).

## Parcheggi e navetta

Per chi arriva in auto, sono previste aree di parcheggio collegate da un servizio navetta. Un consiglio pratico: individua già l'ingresso più vicino al parcheggio scelto (SUD/Largo Antartide, EST/Largo Asia, NORD/Largo Artide) e risparmi tempo negli spostamenti.

**Tip da campo:** scarpe comode, zaino leggero e biglietti da visita. Se hai esigenze di accessibilità, i parcheggi per persone con disabilità sono vicino all'Ingresso SUD. Arrivando in treno o bus, valuta le fermate più vicine e il tempo a piedi.

# POTATURA 2026

## QUANDO LA PIOGGIA RALLENTA LA POTATURA...

**"Troppa pioggia": è vero?**

**Sì, e si vede nel terreno**

Il problema non è solo quanta pioggia cade, ma **quanto resta nel suolo**. Nello stesso periodo, il contenuto idrico nel primo metro di terreno è stato indicato **prossimo o superiore alla capacità di campo** in gran parte della regione (con qualche eccezione locale in pianura).

Tradotto: terreno saturo, accessi difficili e rischio compattamento.

E quando si sommano precipitazioni e fusione del manto nevoso, aumentano anche le fragilità dei versanti: le allerte regionali richiamano la possibilità di fenomeni franosi localizzati in aree

collinari/montane dopo le piogge dei giorni precedenti.

## COSA CAMBIA IN POTATURA (vite, pero, drupacee, olivo)

**1) Finestra di lavoro più stretta.** Serve "cacciare" le giornate asciutte, evitando tagli con pioggia/hebbia persistente: l'umidità favorisce l'ingresso di patogeni del legno dalle ferite.

**2) Più rischio di danni da passaggi.** Con suolo plastico, ogni transito pesa: carreggiate profonde, compattamento e ristagni in capezzagna.

**3) Qualità del taglio sotto pressione.** Se si lavora di fretta, aumentano tagli grossi e sfrangiati (ferite più lente a cicatrizzare).



## 6 MOSSE PRATICHE

- **Riduci i passaggi** (mezzi leggeri, gomme a bassa pressione, percorsi fissi).
- **Inerbimento gestito** tra le file per portanza e drenaggio superficiale.
- **Sanifica forbici e seghe** soprattutto tra appezzamenti/impianti.
- **Proteggi i tagli importanti** (specie su vite e drupacee) quando l'umidità domina.
- **Gestisci i residui:** trincia dove possibile, ma evita accumuli umidi vicino ai ceppi.
- **Valuta potatura "a due tempi"** in vigneto: una prima passata grossolana e rifinitura nel primo asciutto utile.

# ONEPLUS 12

## UN TOP DI GAMMA "CONCRETO" CHE PUNTA SU SCHERMO, FOTO E AUTONOMIA

Il OnePlus 12 è uno di quegli smartphone che si capiscono dopo pochi minuti: è veloce, stabile e dà la sensazione di avere sempre margine. Il merito è dell'hardware di fascia alta, ma anche di un software pulito e reattivo che non "appesantisce" l'esperienza. La scocca è solida, il display grande è ideale per video e lettura e, soprattutto, la luminosità aiuta davvero all'aperto.

### Fotocamere: non solo numeri

Qui OnePlus ha lavorato sul bilanciamento. La principale da **50 MP** restituisce scatti ricchi di dettaglio e con colori naturali, con stabilizzazione che si fa apprezzare in interni. Il **tele periscopico da 64 MP** è la lente "divertente": a **3x ottico** permette ritratti puliti e zoom credibili senza quell'effetto acquerello tipico dei digitali spinti. L'**ultra-grandangolare da 48 MP** è utile

e coerente come resa, e in più si presta a macro ravvicinate.

### Video: pratico, completo

In uso reale è uno smartphone "da ripresa": passa con facilità dal **4K fluido** alle modalità più creative (slow motion, time-lapse), con un profilo HDR che rende bene luci e ombre.

### Batteria: il vero colpo da KO

La batteria da **5.400 mAh** è pensata per arrivare a sera senza ansie anche con 5G e tanto schermo. E quando serve, la ricarica rapida cambia le regole: pochi minuti alla presa riportano energia utile per ore.

### Scheda tecnica

Fotocamera Posteriore: **50 MP wide (OIS+EIS) + 64 MP periscopio 3x (OIS+EIS) + 48 MP ultra-wide**

Video posteriore: fino a **8K 24 fps; 4K 30/60 fps; HDR**

Fotocamera Frontale: **32 MP; video fino a 4K 30 fps**

Batteria: **5.400 mAh**; ricarica cablata fino a **100W** e wireless fino a **50W**

**Prezzo:** oggi si trova spesso tra **700 e 900 €** a seconda di taglio e promozioni.



*Onoranze Funebri*  
**Daniele Favagli**

Via Nino Bixio, 11/c - Borgo Tossignano

Tel. 0542.94241 - Cell. 335.291314

**PRATICHE PER CREMAZIONE  
TRASFERIMENTO SALME  
DA ABITAZIONE ALL'OBITORIO  
SERVIZIO DIURNO NOTTURNO**

**LA DITTA NON E' ASSOCIATA AD ALTRE IMPRESE**

**L'Onoranza OSIOSCHI e VIGNOLI**  
Onoranze funebri di

Cell. 330.615732 - 336.661422

Orari notturni: 0542 681560

**Viale D'Agostino, 17/C - IMOLA - Tel. 0542.32605 - 31379 - Fax 0542.31379**

(ex Farmacia Cappuccini) Pratiche per la cremazione e documentazioni sul territorio nazionale e estero

**Grandi**  
ONORANZE FUNEBRI  
IMOLA - TOSCANELLA

dal 1920 vi siamo accanto con professionalità e discrezione

**DISPONIBILI 24h su 24h 7giorni su 7**

**0542 26523**

Sede Imola: viale Amendola, 37/41

Sede Toscanella di Dozza: via di Mezzo, 1

www.tgrandi.com

## BYD Atto 2: qualità al giusto prezzo

Compatta fuori (circa **4,3 m**), spaziosa dentro e con un'impostazione molto "smart" (schermo centrale ruotabile, chiave NFC, aggiornamenti OTA).

La **BYD Atto 2** nasce per chi vuole un SUV urbano **facile**, ben accessoriato e senza tante dotazioni "a pagamento".

### LA TAGLIA GIUSTA PER LA CITTÀ

Le proporzioni sono quelle tipiche del segmento B-SUV: **431 cm di lunghezza**, **183 cm di larghezza** e passo attorno a **262 cm** (5 posti). Il look è pulito e moderno, con **fari LED** e una coda caratterizzata dalla firma luminosa continua (in stile BYD).

### Spazio a bordo e bagagliaio

Qui Atto 2 gioca bene le sue carte: pianale "razionale", seduta rialzata e tanta praticità. Il bagagliaio è dichiarato **da 400 litri**, espandibile **fino a 1.340 litri** abbattendo i sedili.

### Tecnologia e dotazioni: tanto di serie, poche complicazioni

L'impostazione è chiaramente "all inclusive". Tra gli elementi più interessanti (molti disponibili già da subito, altri legati agli allestimenti):

- **Infotainment con schermo centrale ruotabile** (in Europa spesso indicato da **12,8"**) + navigazione e connettività **4G**
- **Comandi vocali** e **aggiornamenti Over-The-Air**. **Accesso keyless/NFC** (card o

smartphone) + funzioni di preclimatizzazione da remoto

- **Pompa di calore** di serie (utile per contenere i consumi in inverno)
- **ADAS** completi di serie (assistenti alla guida, frenata automatica, mantenimento corsia ecc., con dotazione che può variare per mercato)

### Versioni elettriche (BEV)

La Atto 2 "standard" adotta un powertrain a **trazione anteriore** da **177 CV** e **290 Nm**, con **0-100 km/h in 7,9 s** e **160 km/h** di velocità massima.

· capacità "nominale" attorno a **51 kWh**.

· autonomia **WLTP circa 312 km** per le versioni con batteria più piccola

### Atto 2 Comfort (long range):

qui cambia passo con una batteria **da 64,8 kWh** e autonomia **WLTP 430 km**.

### Come va su strada

È tarata per essere **facile**: coppia subito pronta, dimensioni gestibili, e un'impostazione pensata per la città (sterzo e maneggevolezza "urban



friendly"). Non è un'auto sportiva, ma è brillante quanto basta grazie ai **290 Nm** e allo 0-100 sotto gli 8 secondi.

**Garanzia: una bella sorpresa**  
BYD in Europa offre in genere **6 anni** di copertura base e un'estensione su batteria/motopropulsione fino a **8 anni**;

### E se vuoi il plug-in?

La **Atto 2 DM-i** è la versione plug-in. Viene offerta la completa versione Boost a partire da circa 30.000 euro di listino.

Prezzo simile anche per la BEV (Full Electric) in versione Active, che parte da 30.290 euro.

- ✓ **MECCANICO**
- ✓ **ELETTRAUTO**
- ✓ **GOMMISTA**
- ✓ **TAGLIANDI**
- ✓ **MANUTENZIONE**
- ✓ **COLLAUDI**
- ✓ **RICARICHE CLIMA**
- ✓ **RIMAPPATURA CENTRALINE**
- ✓ **COLLAUDO BOMBOLE GPL**



**COUPON**  
**SCONTO 10%**  
ESCLUSO LE REVISIONI

# Autofficina R.D.

Via Togliatti, 39 - Imola - Tel. 0542.012900

# **CONAD** **CARDUCCI**

**PANE E PASTICCERIA PRODOTTI OGNI GIORNO  
DAI NOSTRI FORNAI CON FARINA DEL TERRITORIO  
SOLO INGREDIENTI NATURALI**



Da oggi la spesa da Conad  
è anche online.  
Acquista su [spesaonline.conad.it](https://spesaonline.conad.it)

**SCEGLI SE RICEVERE  
LA SPESA A CASA O  
RITIRARLA AL SUPERSTORE  
DI VIA MONTERICCO, 5/CDE**



**CARBURANTI e AUTOLAVAGGIO**  
**QUALITÀ E CONVENIENZA**

**Via Emilia Ponente, 5/C  
IMOLA**

